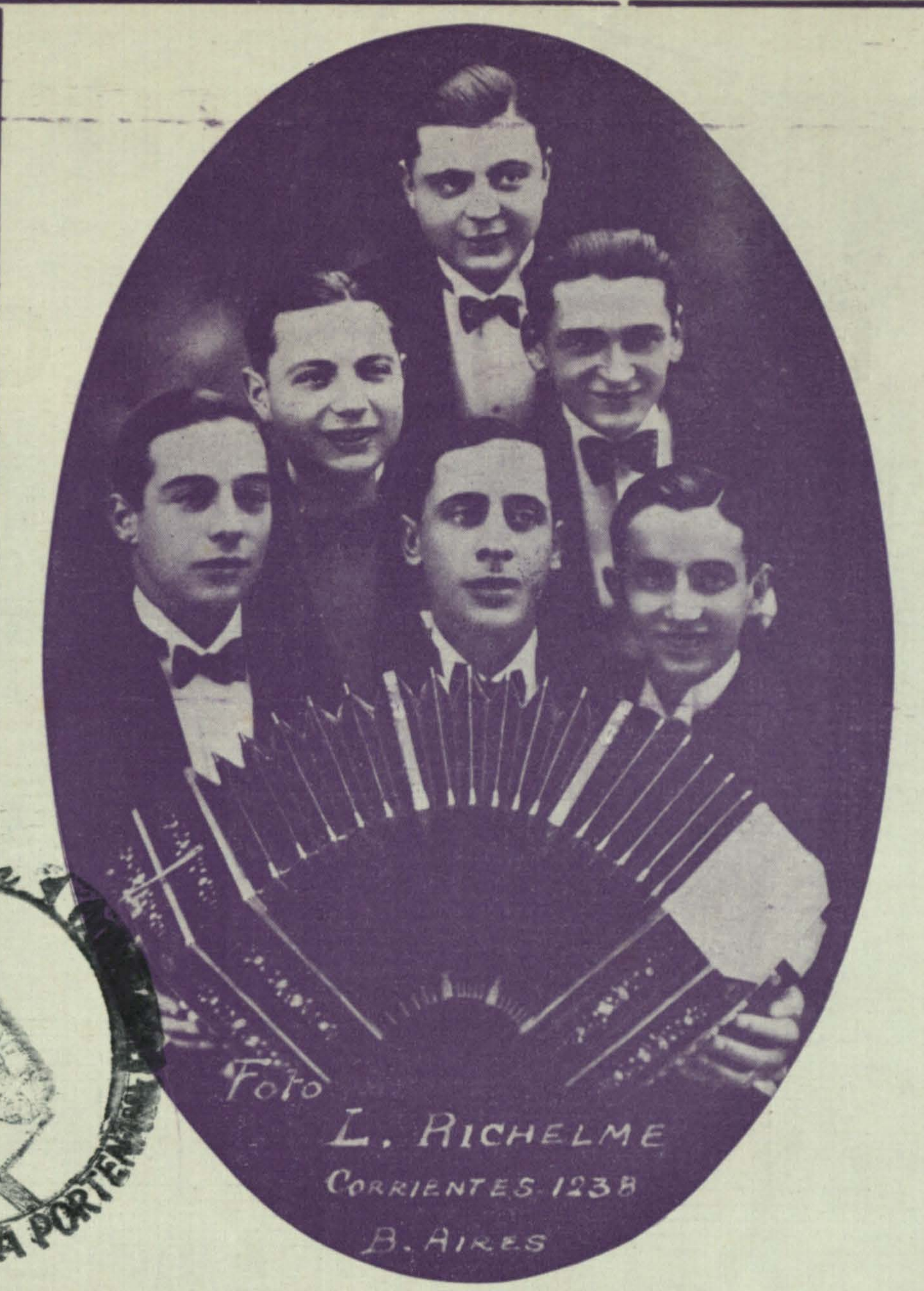AL Sr.
GUILLERMO
LINDERMAN
EL MAS
SIMPATICO
DE LOS
GUILLERMOS



GRABADO
EN
DISCOS
"VICTOR"
POR LA
ORQUESTA
TIPICA
VICTOR

DOMINIO

TANGO

Letra de
Luis Rubistein

Música de
Elvino Vardaro

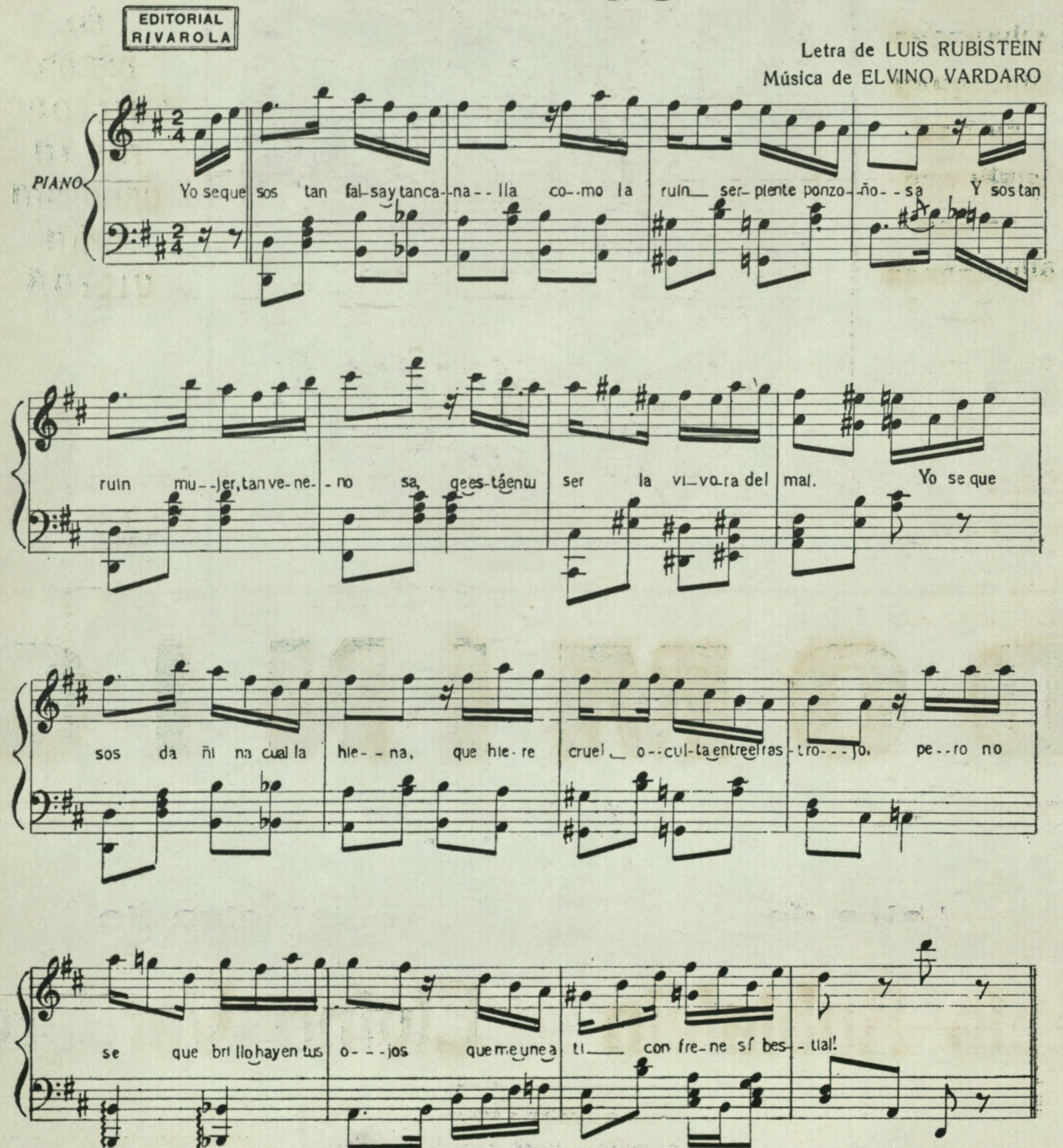
L. Rubistein
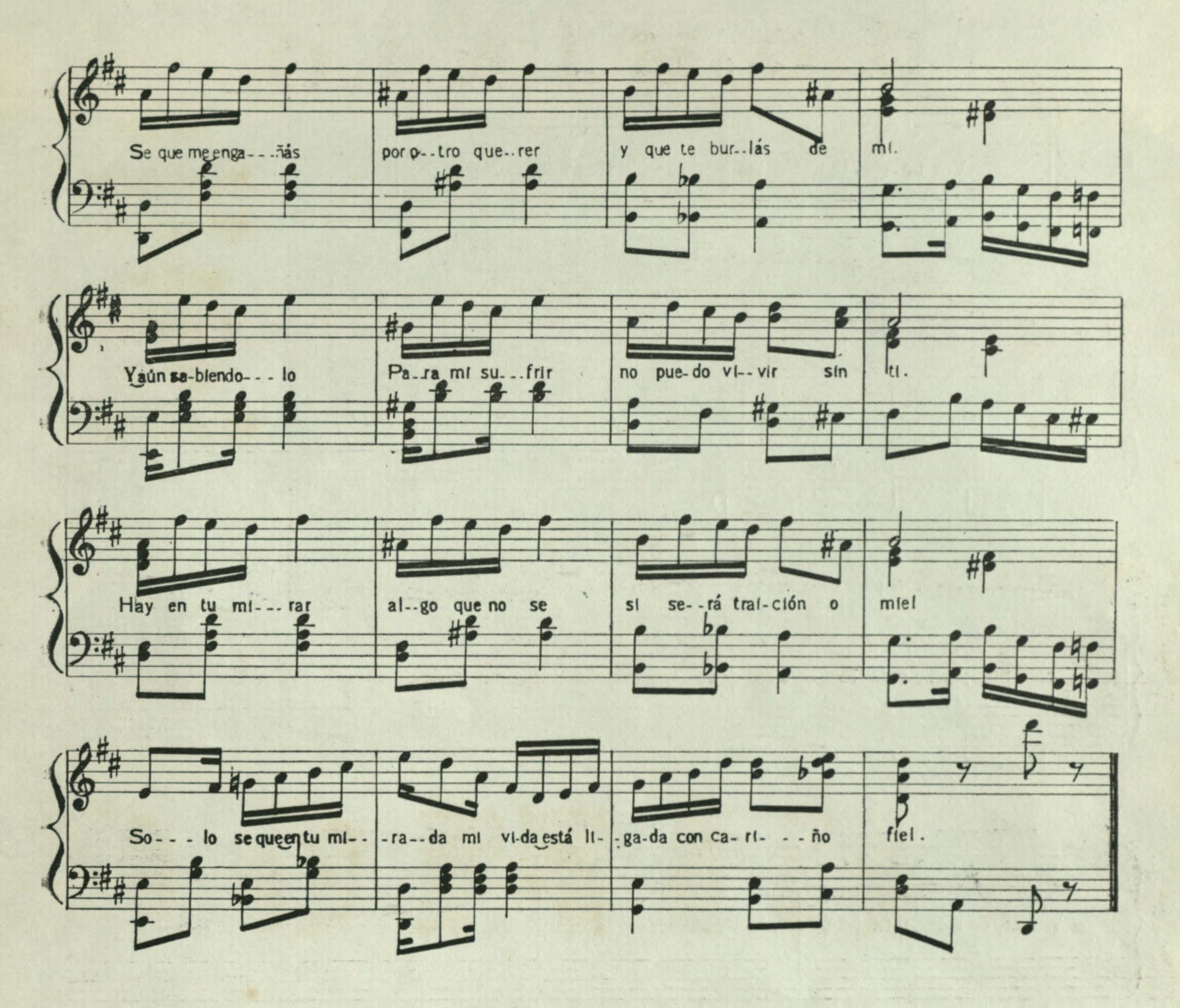
UNICO EDITOR AUTORIZADO
Para todos los paises del mundo
JUAN E. RIVAROLA
MEXICO 1112 — B. DE IRIGOYEN 143
BUENOS AIRES

DOMINIO

TANGO

Letra de LUIS RUBISTEIN
Música de ELVINO VARDARO





1a. parte
Yo sé que sos tan falsa y tan canalla
como la ruín serpiente ponzoñosa
y sos tan ruín mujer, tan venenosa
que está en tu ser la víbora del mal.
Yo sé que sos dañina cual la hiena,
que hi -e cruel ,oculta entre el rastrojo;
pero no sé que brillo hay en tus ojos
que me une a tí con frenesí bestial.

2a. parte
Sé que me engañás
por otro querer
y que te burlás
de mí
y aún sabiendolo,
para mi sufrir,
no puedo vivir
sin tí.
Hay en tu mirar
algo que no sé
si es traición o miel
Sólo sé
que a la luz de tu mirada
mi vida está ligada
con cariño fiel.

1a. parte (bis)
Hay en tu ser caricias de Julieta
mezclado al vil amor de Mesalina
y sos, mujer, la loca serpentina
que tiene en sí fulgor de carnaval.
Mi corazón es el vulgar juguete
donde sacias tu histérica locura,
porque está en tí la impúdica figura
de Salomé riendo ante el altar.

FIERRO CHIFLE

